

Zeichenerklärung

- Projektgebiet
- Landesgrenze Sachsen-Anhalt
- Projektgewässer**
- 1. Ordnung
- 2. Ordnung
- Schutzgebiete**
- ⊙ Flächennaturdenkmale
- ⋯ FFH-Gebiete - Fließgewässer u. Grabensysteme
- Europäische Vogelschutzgebiete
- FFH-Gebiete
- Landschaftsschutzgebiete
- Naturschutzgebiete
- Naturparke

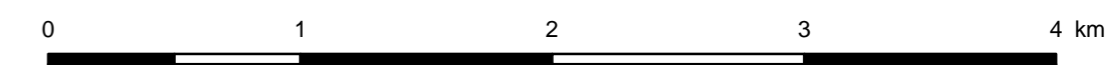

Auftraggeber Landesbetrieb für Hochwasserschutz und Wasserwirtschaft Otto-von-Guericke Str. 5, 39104 Magdeburg, Tel.: (0391) 581-0					
Auftragnehmer bearbeitet gezeichnet geprüft	Name Bartels Pfohl Bartels	Datum 	Unterschrift 		
BJÖRNSEN BERATENDE INGENIEURE Dohnanyistraße 28, 04103 Leipzig, Tel.: (0341) 962759-0					
Lagebezug: LS489 Höhenbezug: HS160					
Gewässerentwicklungskonzept Luppe und Salza Schutzgebiete					
Landkreise: Burgenlandkreis und Saalekreis					
Datenquelle(n): Übergabe LHW Februar 2022 LVermGeo Sachsen-Anhalt		Stand: April 2022	Maßstab: 1:30.000	Plan-Nr.: A-3	Blatt: 1

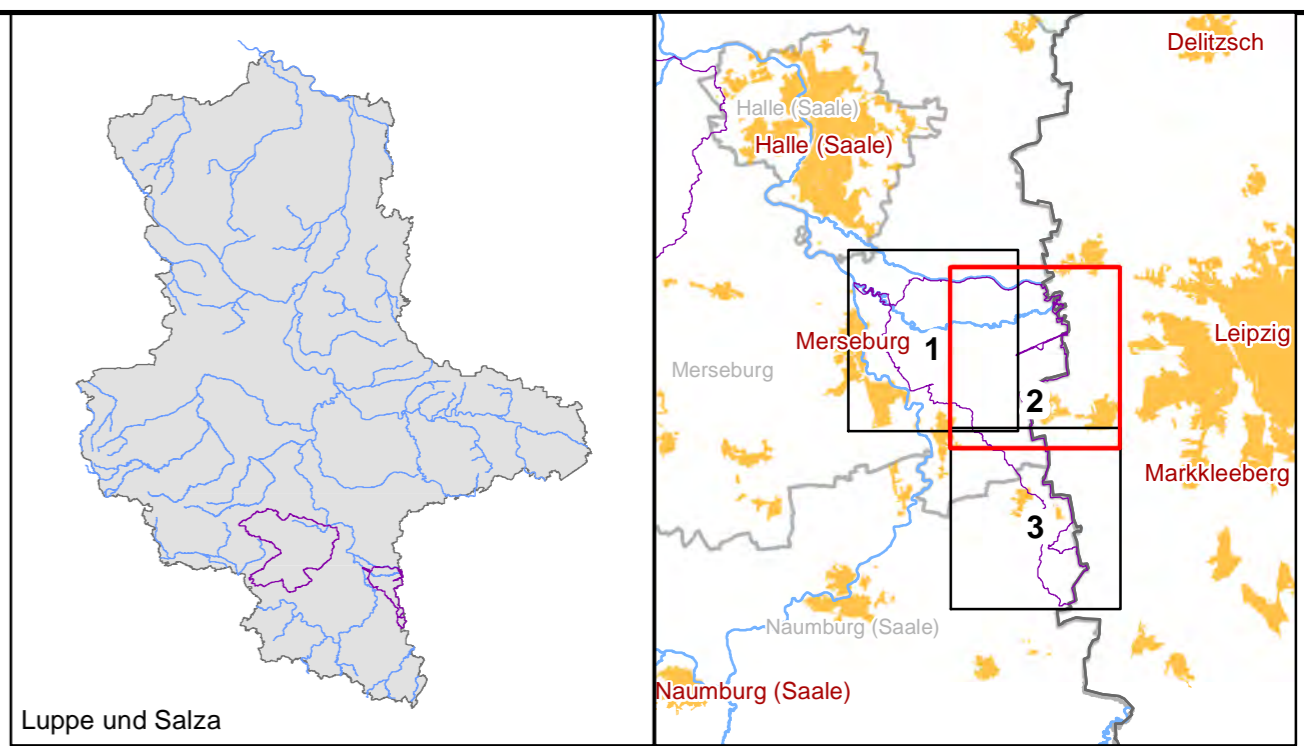
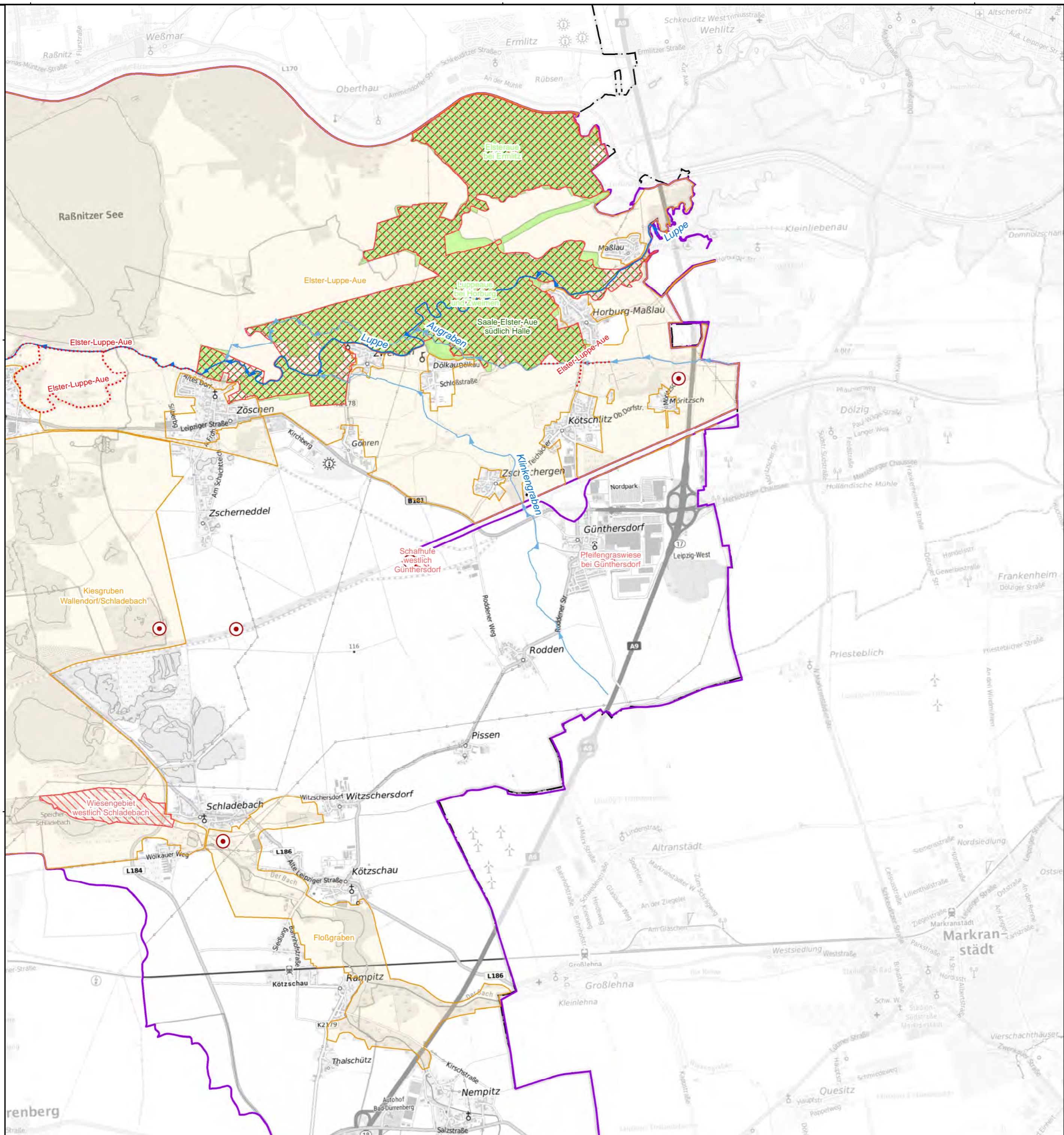

Zeichenerklärung

- Projektgebiet
- Landesgrenze Sachsen-Anhalt
- Projektgewässer**
- 1. Ordnung
- 2. Ordnung
- Schutzgebiete**
- Flächennaturdenkmale
- FFH-Gebiete - Fließgewässer u. Grabensysteme
- Europäische Vogelschutzgebiete
- FFH-Gebiete
- Landschaftsschutzgebiete
- Naturschutzgebiete
- Naturparke

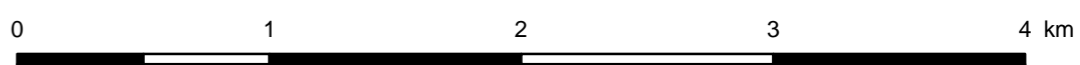

Auftraggeber Landesbetrieb für Hochwasserschutz und Wasserwirtschaft Otto-von-Guericke Str. 5, 39104 Magdeburg, Tel.: (0391) 581-0			
Auftragnehmer	Name	Datum	Unterschrift
bearbeitet	Bartels		
gezeichnet	Pföhl		
geprüft	Bartels		
Lagebezug: LS489 Höhenbezug: HS160			
Bestätigt:			
Landkreise: Burgenlandkreis und Saalekreis			
Datenquelle(n): Übergabe LHW Februar 2022 LVermGeo Sachsen-Anhalt		Stand: April 2022	Maßstab: 1:30.000
		Plan-Nr.: A-3	Blatt: 2

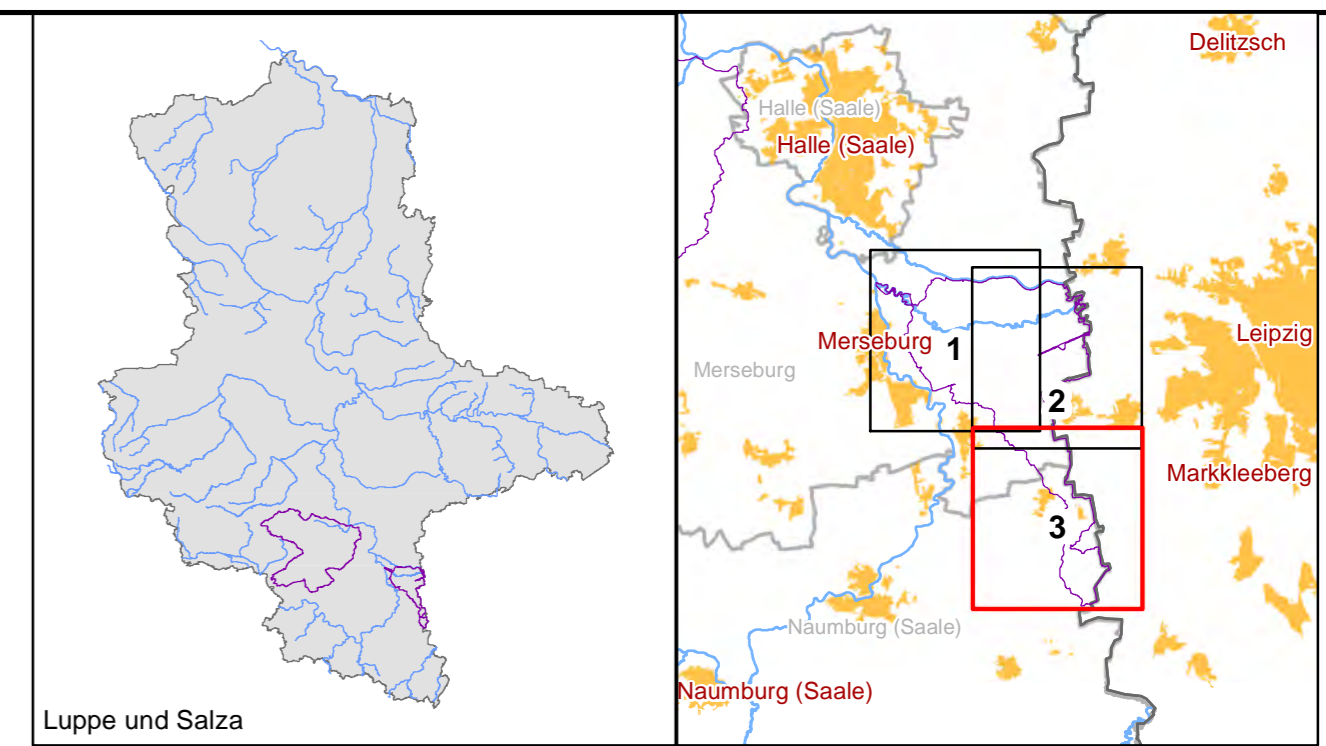
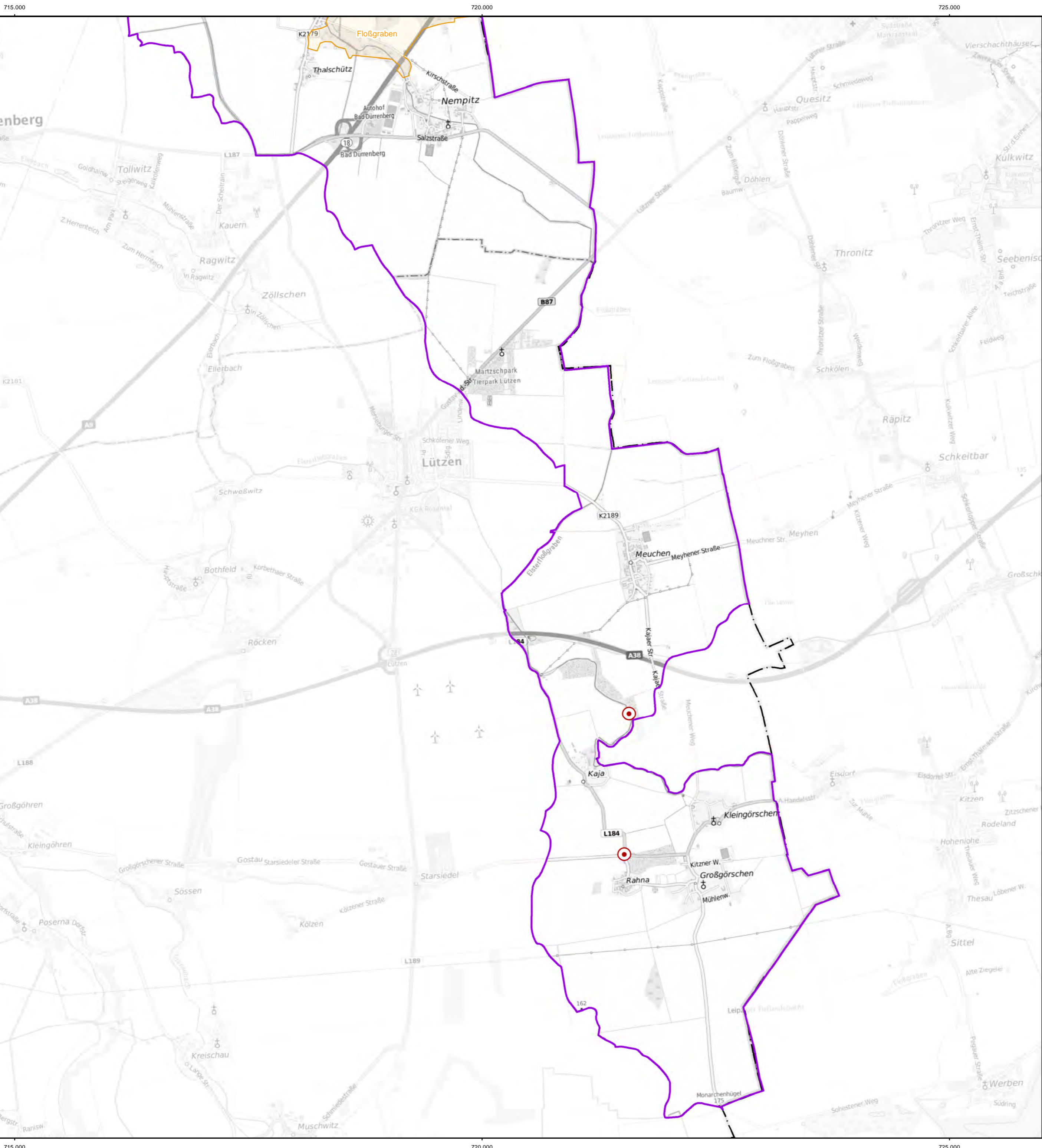

Zeichenerklärung

- Projektgebiet
- Landesgrenze Sachsen-Anhalt
- Projektgewässer**
- ▶ 1. Ordnung
- ▶ 2. Ordnung
- Schutzgebiete**
- Flächennaturdenkmale
- ⋯ FFH-Gebiete - Fließgewässer u. Grabensysteme
- Europäische Vogelschutzgebiete
- FFH-Gebiete
- Landschaftsschutzgebiete
- Naturschutzgebiete
- Naturparke



Auftraggeber Landesbetrieb für Hochwasserschutz und Wasserwirtschaft <small>Otto-von-Guericke Str. 5, 39104 Magdeburg, Tel.: (0391) 581-0</small>																	
<table border="1" style="width: 100%; border-collapse: collapse;"> <tr> <th>Auftragnehmer</th> <th>Name</th> <th>Datum</th> <th>Unterschrift</th> </tr> <tr> <td>bearbeitet</td> <td>Bartels</td> <td></td> <td></td> </tr> <tr> <td>gezeichnet</td> <td>Pföhl</td> <td></td> <td></td> </tr> <tr> <td>geprüft</td> <td>Bartels</td> <td></td> <td></td> </tr> </table>	Auftragnehmer	Name	Datum	Unterschrift	bearbeitet	Bartels			gezeichnet	Pföhl			geprüft	Bartels			BJÖRNSEN BERATENDE INGENIEURE <small>Dohnanyistraße 28, 04103 Leipzig, Tel.: (0341) 962759-0</small>
Auftragnehmer	Name	Datum	Unterschrift														
bearbeitet	Bartels																
gezeichnet	Pföhl																
geprüft	Bartels																
Lagebezug: LS489 Höhenbezug: HS160																	
Gewässerentwicklungskonzept Luppe und Salza Schutzgebiete																	
Landkreise: Burgenlandkreis und Saalekreis																	
Datenquelle(n): Übergabe LHW Februar 2022 LVermGeo Sachsen-Anhalt																	
Stand: April 2022	Maßstab: 1:30.000	Plan-Nr.: A-3	Blatt: 3														